ON PART EN AUTO

Paroles et musique:
Henri Dès

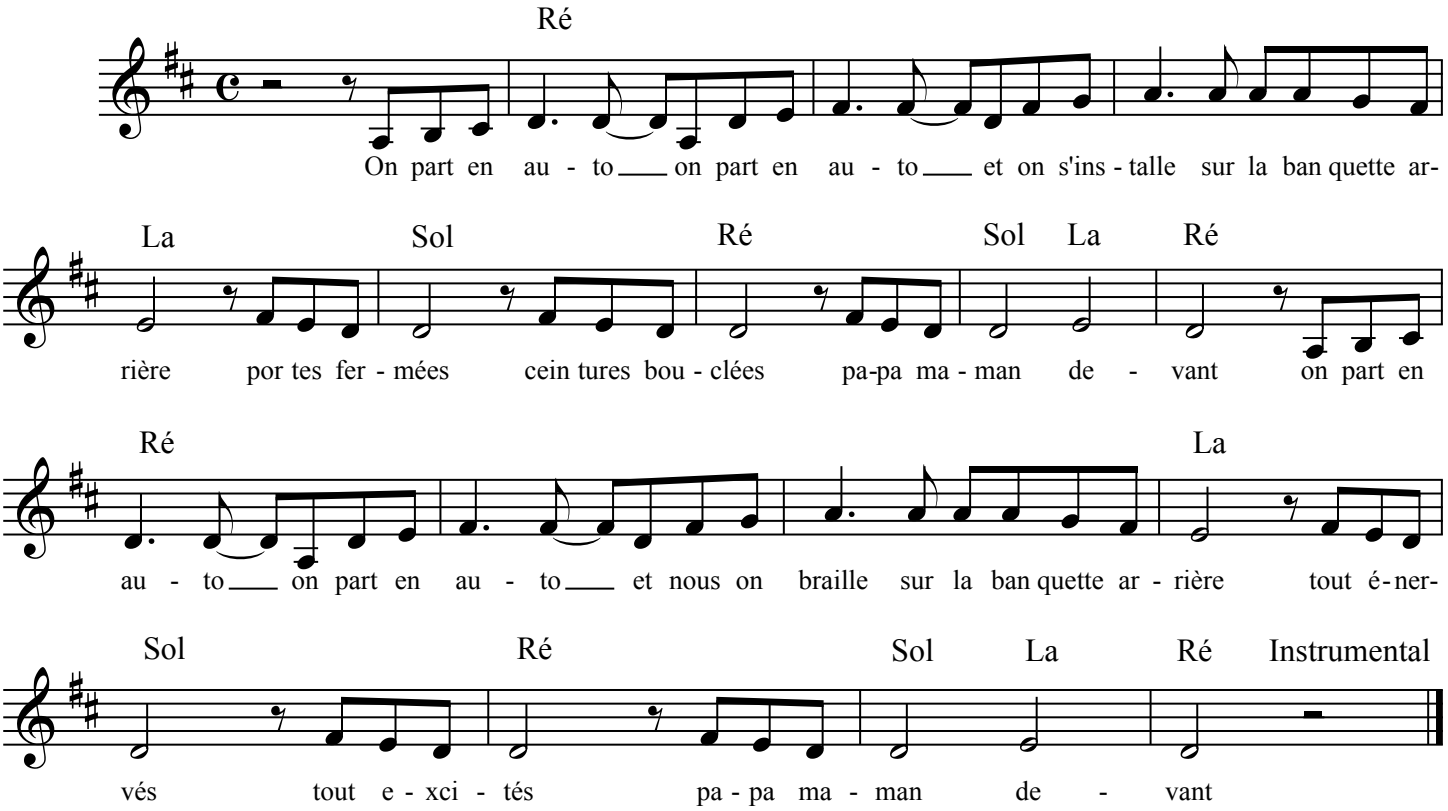

On part en auto on part en auto
On s'fait gronder sur la banquette arrière
Ne plus crier
Ne plus bouger
Papa maman devant

On part en auto on part en auto
Alors on reste sur la banquette arrière
Un peu boudeurs
Un peu rêveurs
Papa maman devant

On part en auto on part en auto
Et on s'tortille sur la banquette arrière
Arrêt pipi
Dans les orties
Papa maman devant

On part en auto on part en auto
Et puis on chante sur la banquette arrière
La p'tit' chanson
Des p'tits cochons
Papa maman devant

On part en auto on part en auto
Et on s'endort sur la banquette arrière
Sur le doudou
Doudou si doux
Papa maman devant

On part en auto on part en auto
Et on arrive sur la banquette arrière
Les yeux collés
Tout chiffonnés
Papa maman devant (2X)