C'EST LE PÈRE NOËL

Paroles et musique:
Henri Dès

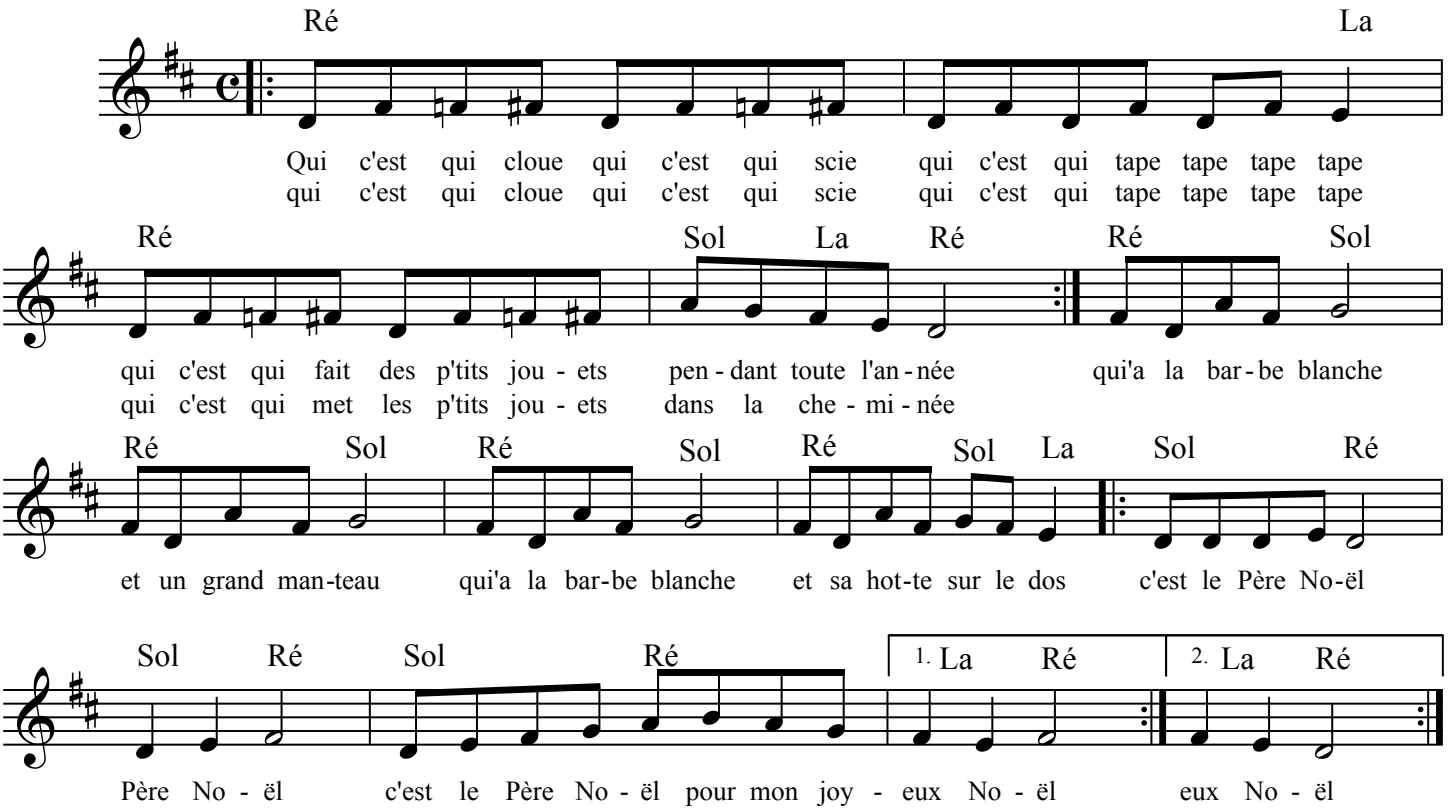

REFRAIN:
Qui c'est qui cloue...

Qui descend du ciel
Une fois par an
Qui descend du ciel
Pour tous les petits enfants

C'est le Père Noël
Père Noël
C'est le Père Noël
Pour mon joyeux Noël 2X

REFRAIN:
Qui c'est qui cloue...

Qui vient par les toits
Sur son grand traîneau
Qui vient par les toits
Apporter les p'tits cadeaux

C'est le Père Noël
Père Noël
C'est le Père Noël
Pour mon joyeux Noël 2X