DES SOUS DES SOUS

PAROLES ET MUSIQUE : HENRI DES

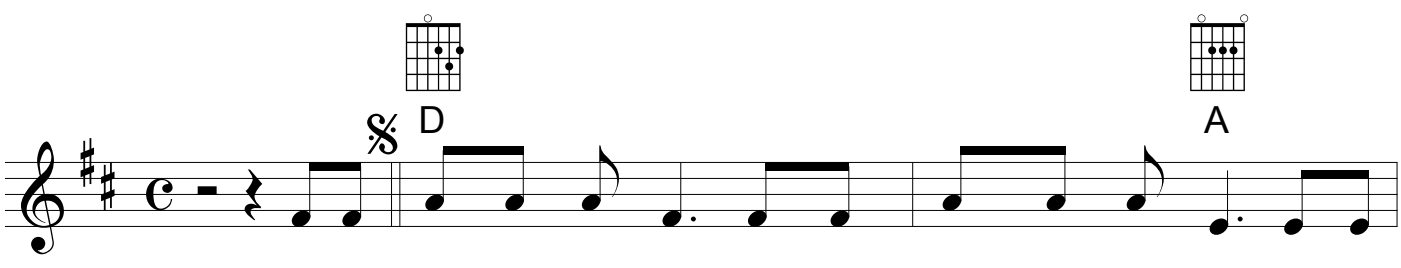

Po- li - cier po - li - cier bon- jour m'sieur po - li - cier y'a pa-
pro - pri - é - taire bon- jour m'sieur pro - pri - o
not' cher cu - ré bon- jour not' cher cu - ré
teur per- cep- teur bon- jour m'sieur per- cep- teur

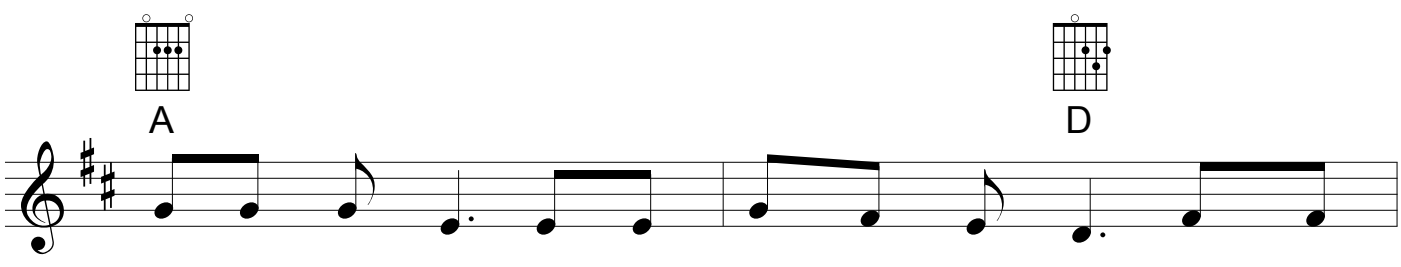

pa qui m'en - voie dis - moi com - bien j'te dois po - li -
mon - sieur
cu - ré
per - cep -

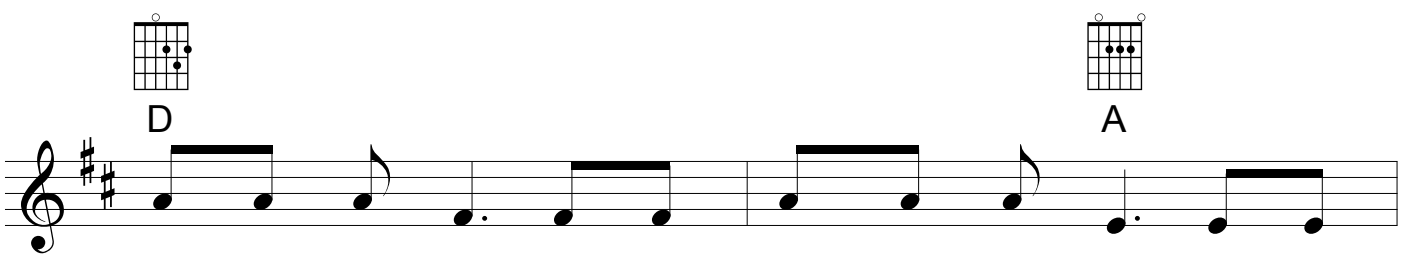

cier po - li - cier bon - jour m'sieur po - li - cier y'a pa -
pro - pri - é - taire bon - jour m'sieur pro - pri - o
not' cher cu - ré bon - jour not' cher cu - ré
teur per - cep - teur bon - jour m'sieur per - cep - teur

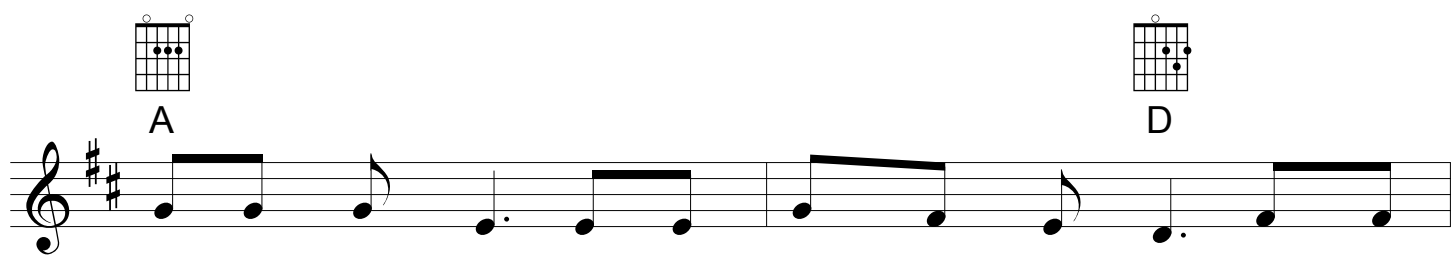

pa qui m'en - voie dis - moi com - bien j'te dois j'ai ou -
pa - raît
tu veux
il a

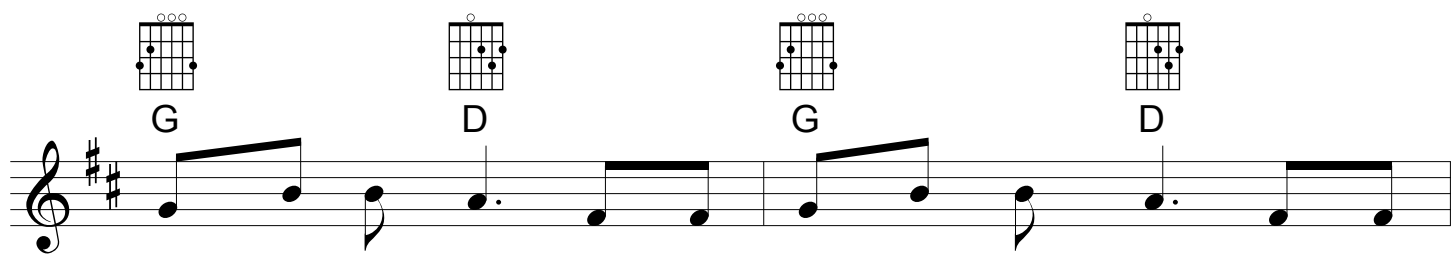

bli - é de mettre des sous dans l'par - co - mètre et puis
qu'faut pay - er l'eau quand on prend des bains chauds et qu'le
re - faire la cloche a - vec nos fonds de poche quand le
re - çu la paie et ma - man c'est pa - reil mais tout

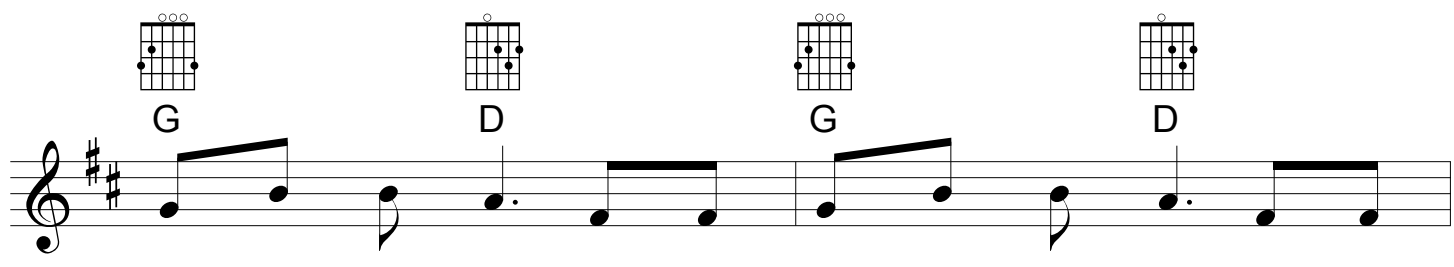

j'ai pas mar - ché dans les pas - sages clou - tés dis - moi
bois d'che - mi - née c'est en plus du loy - er
coq est cas - sé il faut bien le chan - ger
est dé - pen - sé de - puis le mois pas - sé

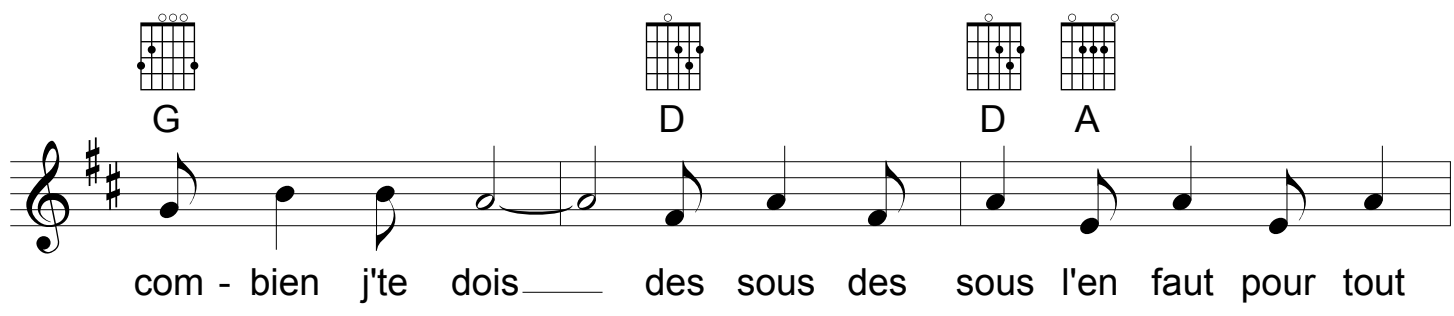

com - bien j'te dois des sous des sous l'en faut pour tout

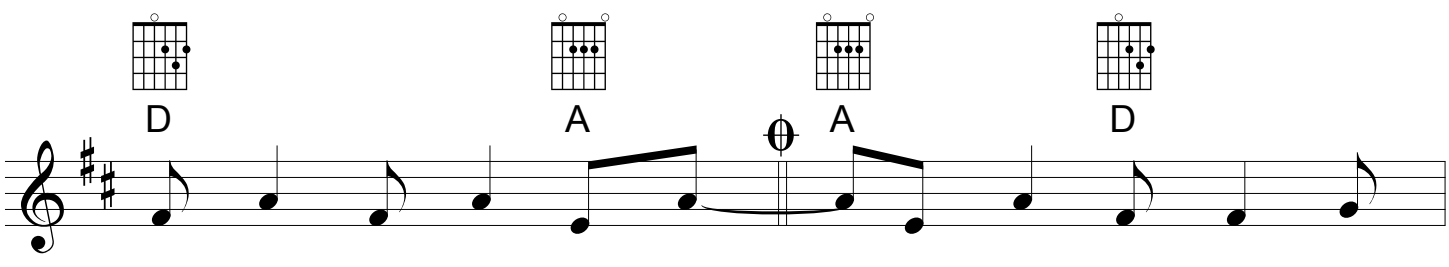

des sous pour ci des sous pour ça dis - moi com -

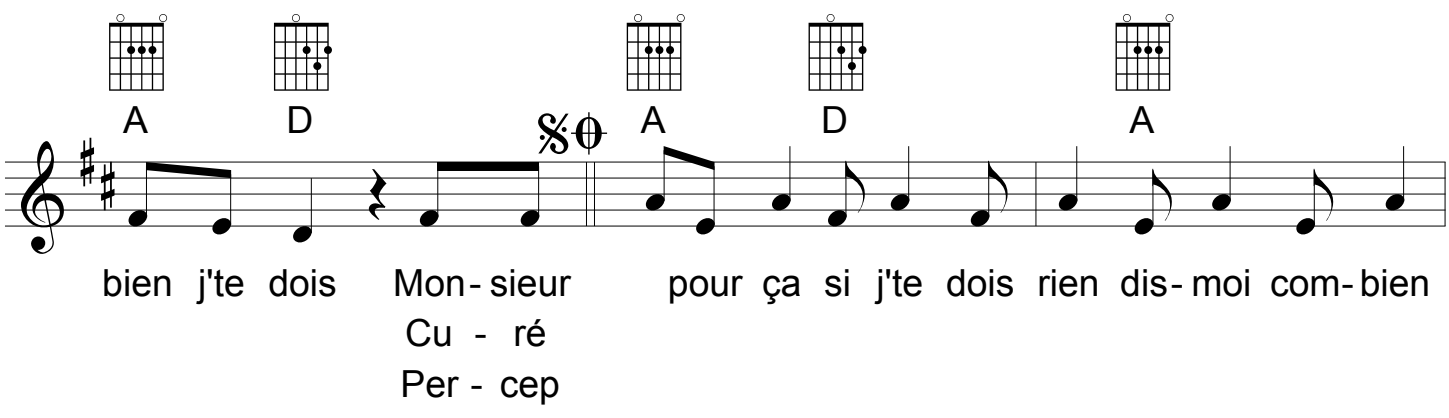

bien j'te dois Mon- sieur pour ça si j'te dois rien dis- moi com- bien
Cu - ré
Per - cep

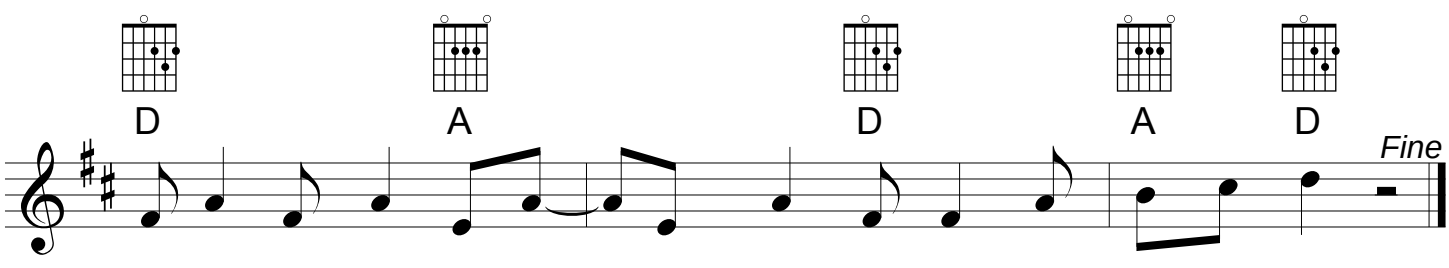

si j'te dois tout ça fait beau - coup dis- moi com- bien j'te dois