LA GRANDE OURSE

PAROLES ET MUSIQUE: HENRI DES

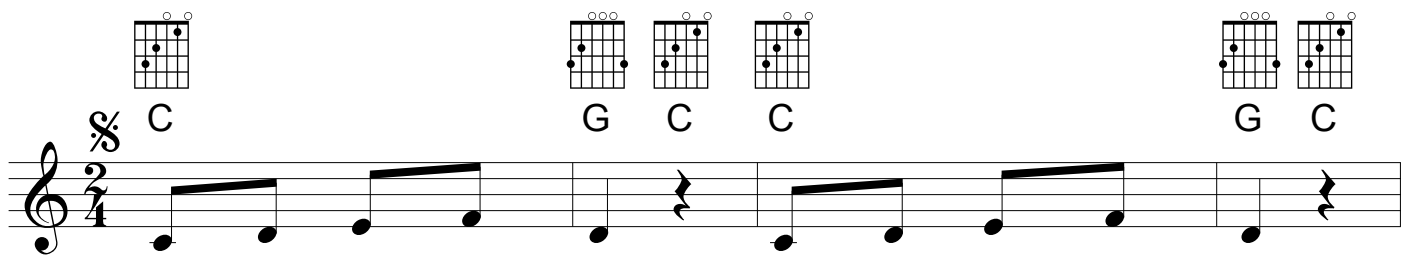

Si tu fais la cours' a - vec la Grand' Ourse
Sais tu que la lune ah quelle in - for - tune
Quand elle fait ri - sette c'est pour les ga - zettes
Si tu fais la cours' a - vec la Grand' Ourse
Dans la voie lac - tée y'a plein de dan - gers
L'é - toi - le po - laire elle a tout pour plaire
Si tu fais la cours' a - vec la Grand' Ourse

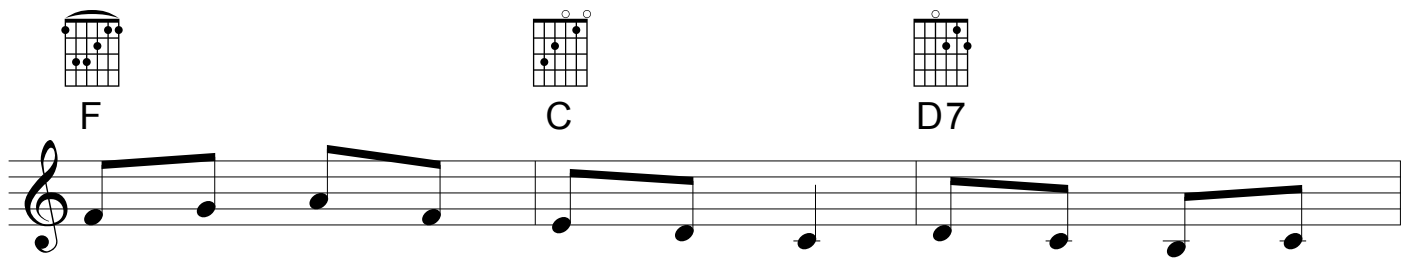

tu vas râ - per tes ge - noux un p'tit peu par -
tu me crois tu me crois pas c'est pas comme on
où y'a la bouche et le nez c'est que des ro -
tu vas râ - per tes ge - noux un p'tit peu par -
et de gros mé - té - o - rites qui pas - sent trop
mé - fi - ons mé - fi - ons - nous c'est plein de cail -
tu vas râ - per tes ge - noux un p'tit peu par -

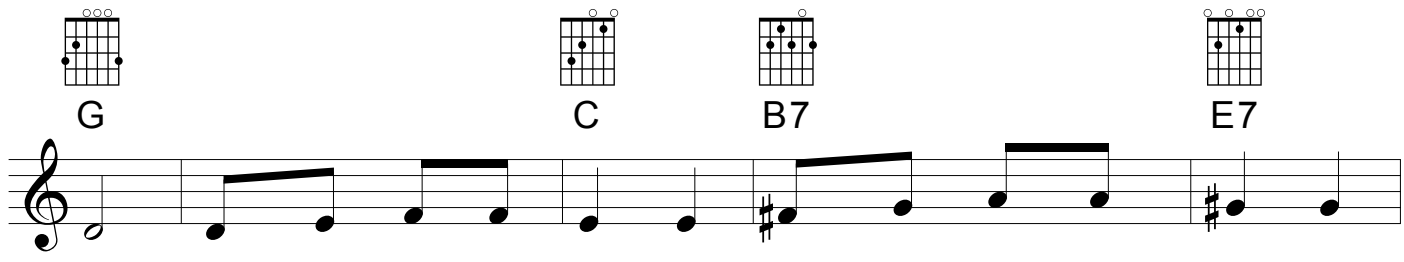

tout si tu fais la cour - se a - vec la Grand' Our - se
croit sais - tu que la lu - ne ah quelle in - for - tu - ne
chers quand elle fait ri - set - te c'est pour les ga - zet - tes
tout si tu fais la cour - se a - vec la Grand' Our - se
vite dans la voie lac - té - e y'a plein de dan - gers et
loux l'é - toi - le po - lai - re elle a tout pour plai - re
tout si tu fais la cour - se a - vec la Grand' Our - se

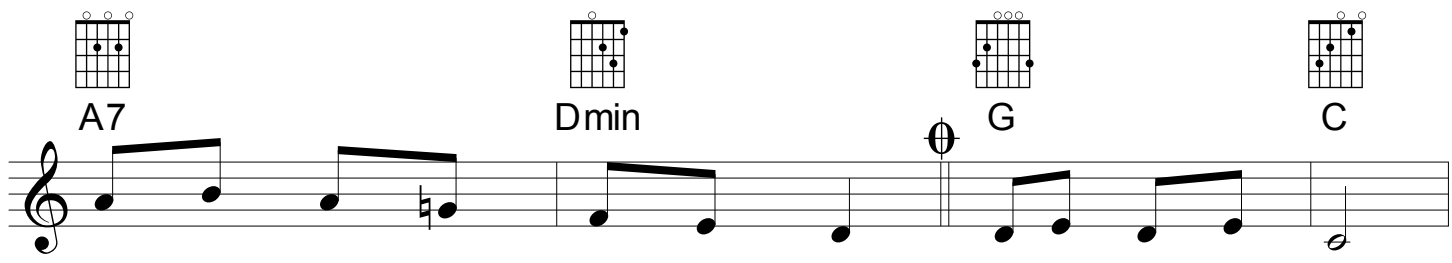

tu vas râ - per tes ge - noux *(Instrumental)*
tu me crois tu me crois pas
où y'a la bouche et le nez
tu vas râ - per tes ge - noux
de gros mé - té - o - ri - tes
mé - fi - ons mé - fi - ons - nous
tu vas râ - per tes ge - noux

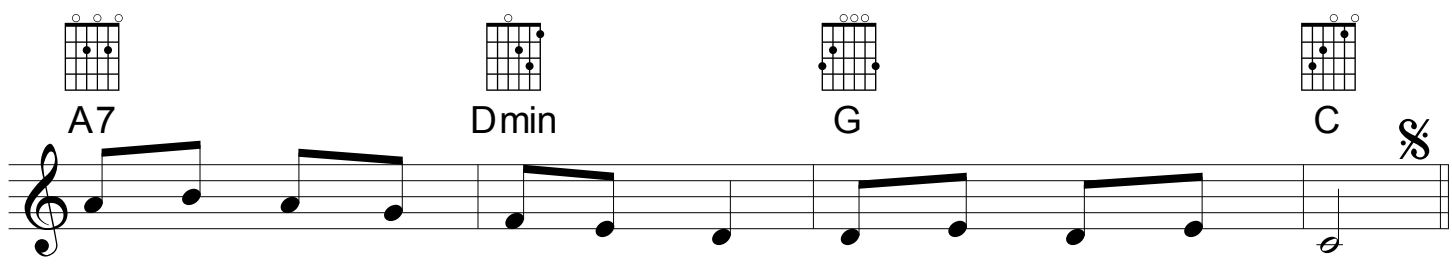

tu vas râ - per tes ge - noux un p'tit peu par - tout
tu me crois tu me crois pas c'est pas comme on croit
où y'a la bouche et le nez c'est que des ro - chers
tu vas râ - per tes ge - noux un p'tit peu par - tout
et de gros mé - té - o - rites qui pas - sent trop vite
mé - fi - ons mé - fi - ons - nous c'est plein de cail - loux
tu vas râ - per tes ge - noux un p'tit peu par - tout

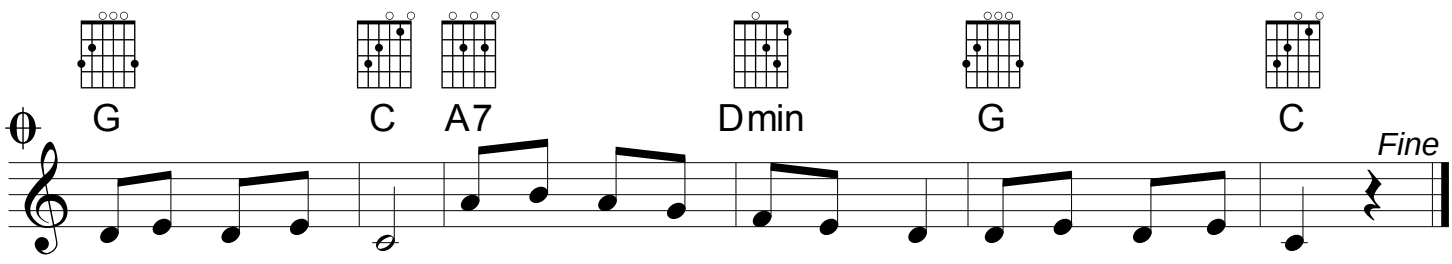

(Instrumental) tu vas râ - per tes ge - noux un p'tit peu par - tout